

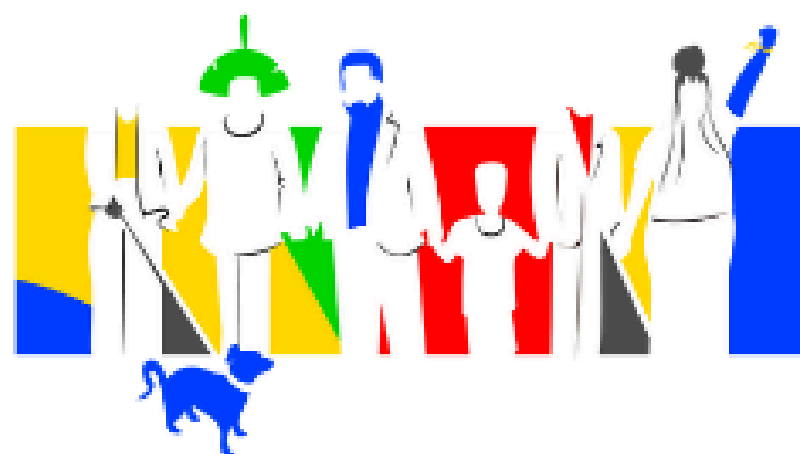

# Pacto pela Superação do Analfabetismo e Qualificação na Educação de Jovens e Adultos



Secretaria de Educação Continuada, Alfabetização  
de Jovens e Adultos, Diversidade e Inclusão (SECADI)

MINISTÉRIO DA  
EDUCAÇÃO



# ESTRUTURA DE GESTÃO E FORMAÇÃO

MINISTÉRIO DA  
EDUCAÇÃO



## Coordenação Estratégica

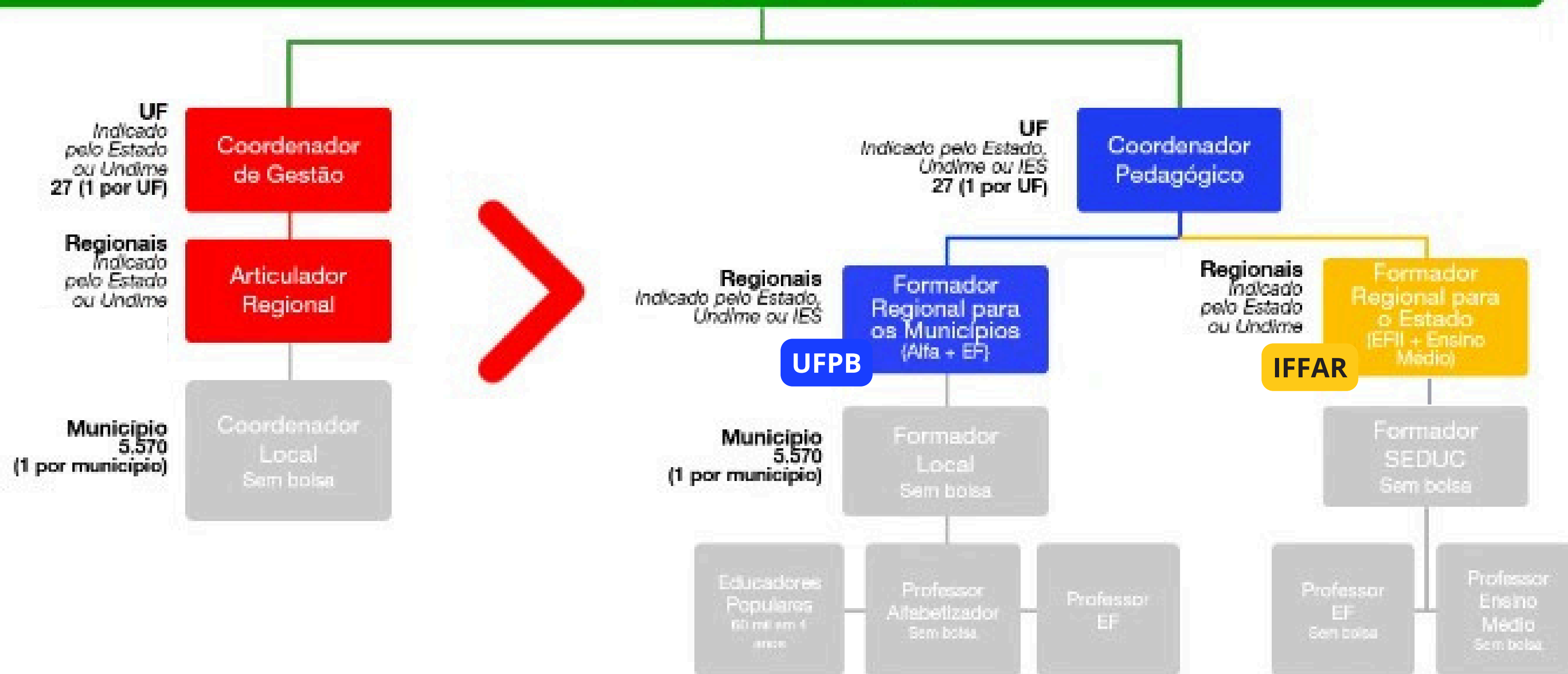

O Art. 6º do Decreto 12.048/2024, indica que  
**a formação dos profissionais da  
educação e dos educadores populares**  
é um dos subeixos do processo de  
fortalecimento das ações de  
alfabetização e qualificação da EJA.

# PROFEJA

**Programa Nacional de Formação para a Docência na EJA**

**Responsável:**



Secretaria de Educação Continuada, Alfabetização  
de Jovens e Adultos, Diversidade e Inclusão (SECADI)

MINISTÉRIO DA  
EDUCAÇÃO



# O PROFEJA

O apoio às redes de ensino na formação de profissionais da educação é efetivado por meio do **PROFEJA**, que combina estratégias de:

- i) formação inicial (Para estudantes de licenciaturas),
- ii) formação continuada (AVAMEC),
- iii) formação continuada e em serviço.

Como estratégia da **formação continuada e em serviço**, o ProfEJA inclui a formação em serviço dos formadores regionais.

Estes são responsáveis pela capacitação das equipes pedagógicas das redes estadual e municipais de educação no período de **2025-2026**.

# Conheça alguns partícipes atuantes na implementação do **ProfEJA**:

## COORDENADOR PEDAGÓGICO

A coordenação pedagógica é partilhada entre um representante das redes municipais e um da rede estadual de educação. A dupla é **responsável pelo alinhamento e articulação das ações de governança** em todo o estado. Apoia formadores e articuladores na elaboração e execução de planos de ação, e faz a intermediação entre a CAMPEJA e os agentes no território.

Promover o alinhamento da atuação de todos os agentes no estado

Propor planos de ação para formadores e articuladores nos territórios

Mediar a relação entre a CAMPEJA e os agentes no seu território

## FORMADOR REGIONAL

O formador regional é o **agente de facilitação da formação docente** no âmbito do Programa Nacional de Formação para a Docência na EJA (PROFEJA). Participa de encontros de preparação com a IPES, e facilita formações com as equipes pedagógicas e os formadores locais

Participação nos encontros formativos com a IPES

Planejamento e realização de formações com formadores locais e equipes das regionais

Acompanhamento da participação docente na formação em serviço

## ARTICULADOR REGIONAL

O articulador regional é o agente responsável pelo planejamento, suporte e articulação da implementação dos programas do Pacto nos territórios. Apoia o trabalho dos coordenadores e formadores com informações técnicas e interlocução entre os atores sociais envolvidos no Pacto.

Planejamento de continuidade de egressos do PBA nas redes estaduais e municipais de educação

Interlocução com Institutos Federais para o estabelecimento de parcerias para a oferta da EJA integrada à EPT

Apoio técnico às secretarias na adesão aos programas

# Esquema de Formação dos Formadores Regionais:

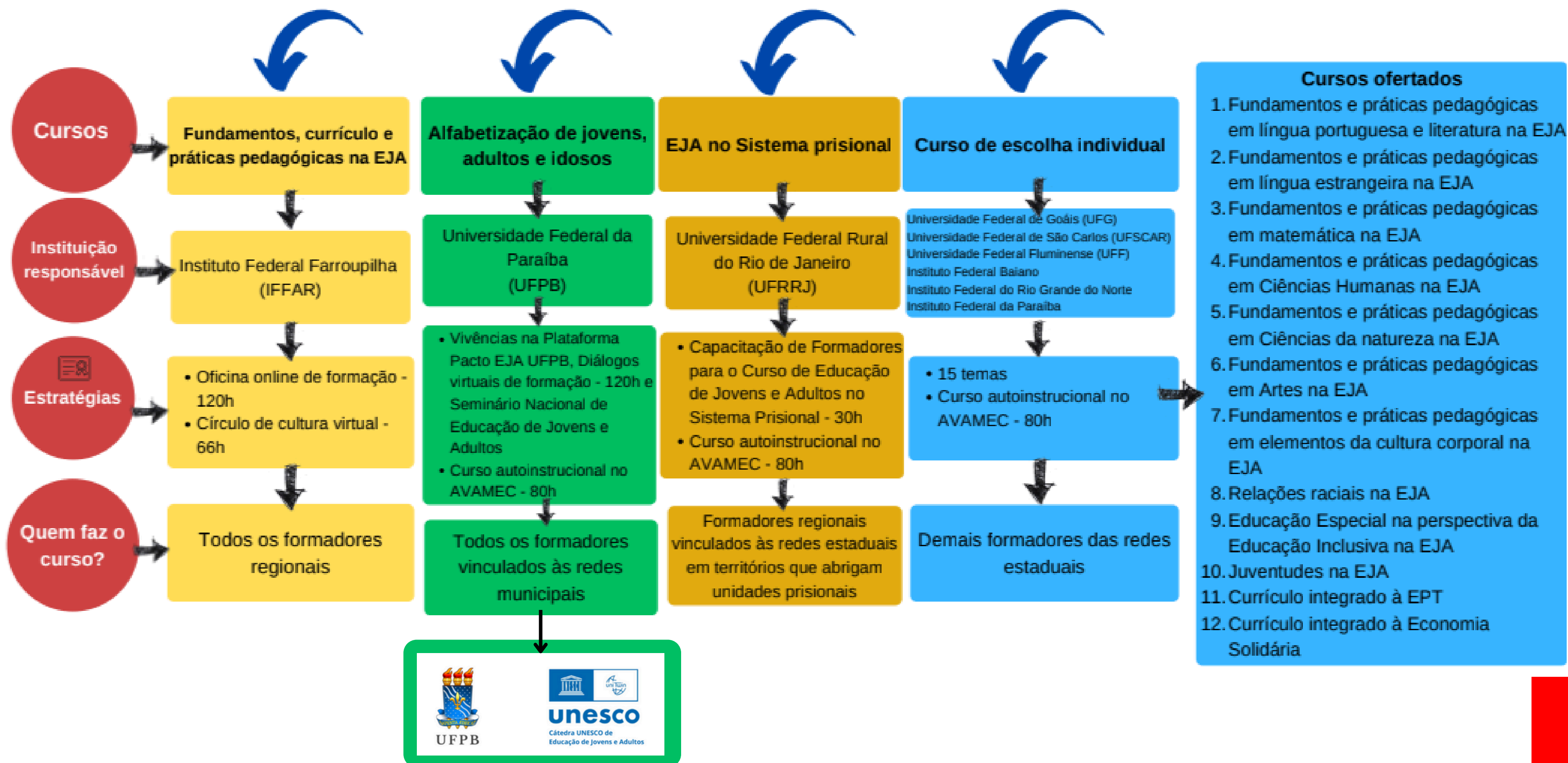

# 'PROGRAMA DE FORMAÇÃO DE EDUCADORES PACTO EJA UFPB'

Foto: Angélica Gouveia



UFPB



unesco

Cátedra UNESCO de Educação de Jovens e Adultos



Secretaria de Educação Continuada, Alfabetização de Jovens e Adultos, Diversidade e Inclusão (SECADI)

MINISTÉRIO DA EDUCAÇÃO



UNIÃO E RECONSTRUÇÃO



**PROGRAMA DE EXTENSÃO CÓD. PG002-2024**

**Formação de  
Alfabetizadores e Docentes dos  
Anos Iniciais do Ensino Fundamental**  
pela Superação do Analfabetismo  
e Qualificação na EJA

**‘Programa de Formação de  
Educadores/as PACTO EJA UFPB’**



# O Programa

O Programa de Formação de Alfabetizadores e Docentes dos Anos Iniciais do Ensino Fundamental pela Superação do Analfabetismo e Qualificação na EJA, foi desenvolvido pela Universidade Federal da Paraíba em parceria com a Cátedra UNESCO de Educação de Jovens e Adultos, demandado pela Secadi/MEC.



MINISTÉRIO DA  
EDUCAÇÃO



# “Programa de Formação de Educadores/as Pacto EJA UFPB”

Programa de Extensão Universitária



# OS 3 PRINCIPAIS PROJETOS DO PROGRAMA



## Formação em Serviço para Formadores Regionais

Formação a Distância, com diálogos virtuais e vivências junto aos/as formadores/as locais, coordenações pedagógicas das escolas e educadores/as.

**01**



## Alfabetização de Jovens, Adultos e Idosos

Formação Presencial, com participação em diálogos virtuais.

**02**



## Seminário Nacional de Educação de Jovens e Adultos

Encontro Presencial  
na Paraíba.  
Previsão: 2026.

**03**



## Formação em Serviço para Formadores Regionais

Curso voltado para educadores que atuam como Formadores Regionais.



## Formação de Educadores

Este curso é voltado aos Educadores que atuam na Alfabetização ou nas Séries Iniciais do Ensino Fundamental da Educação de Jovens e Adultos.

**SEMINÁRIO NACIONAL DE EJA**

# PRINCÍPIO BASILAR PARA O PROGRAMA:

**3 ÁREAS TRANSVERSAIS**

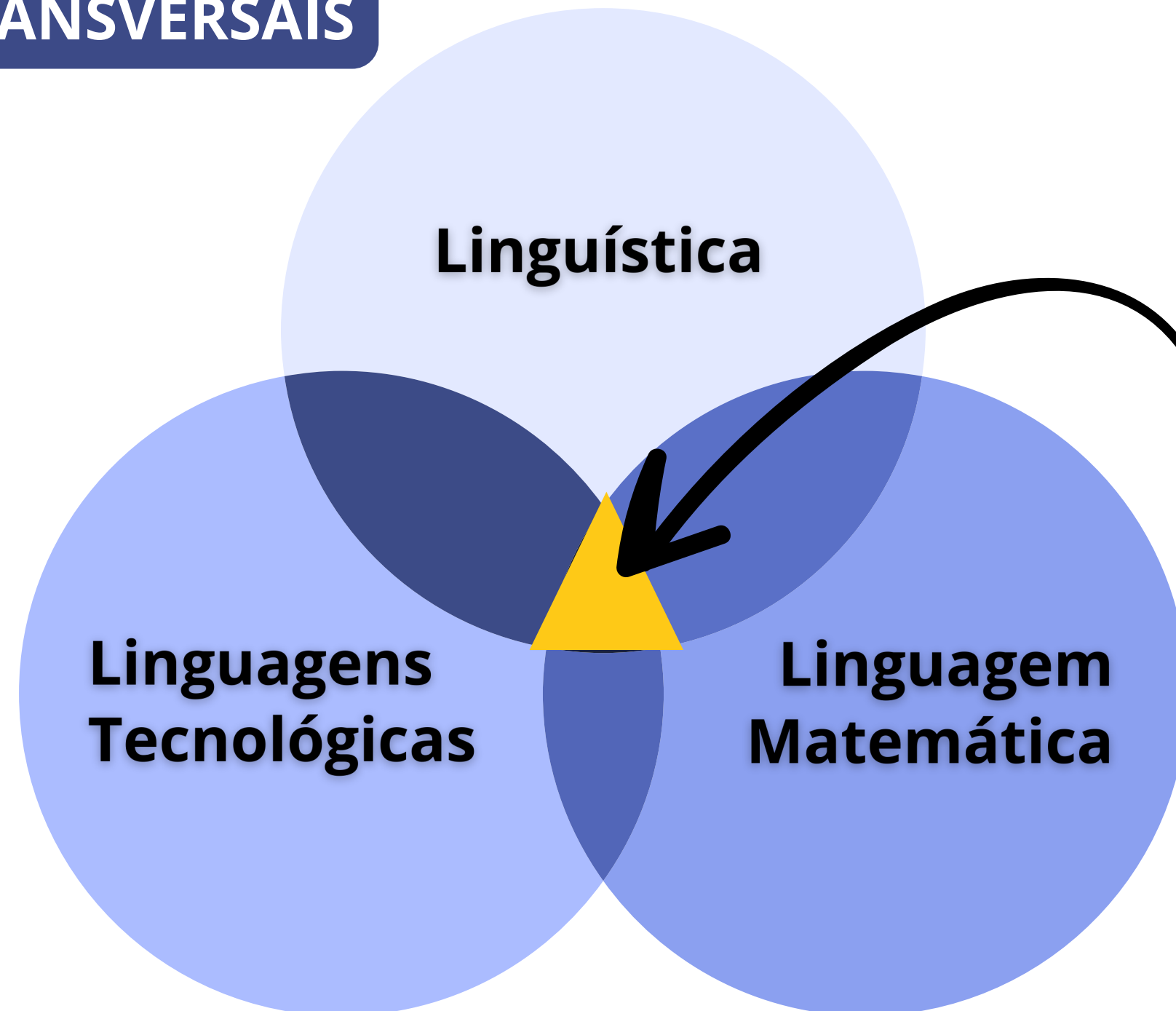

**ALFABETIZAÇÃO E  
LETRAMENTO**



## Formação em Serviço para Formadores Regionais

Curso voltado para educadores que atuam como Formadores Regionais.

**15 Módulos**

**Certificação: 120 horas**

**Duração: 20 meses**

### Objetivo Geral:

Formar formadores regionais para atuação no âmbito do Pacto Nacional pela Superação do Analfabetismo e documentar boas práticas de alfabetização.

### Objetivos Específicos:

- Possibilitar reflexões sobre contexto social, político, econômico e educacional dos sujeitos da Educação de Pessoas Jovens, Adultas e Idosas e os desafios e possibilidades para o processo de alfabetização e letramento;
- Refletir sobre o espaço da sala de aula como possibilidades de aprendizagem na sua organização, interação e socialização;
- Proporcionar a organização de planejamento pautado na proposta freiriana de Educação Popular, considerando a leitura e escrita, bem como conhecimentos matemáticos e tecnológicos;
- Estimular, conhecer e compartilhar junto aos alfabetizadores/as, propostas teórico-metodológicas exitosas para o processo de alfabetização e letramento.



## Formação em Serviço para Formadores Regionais

Curso voltado para educadores que atuam como Formadores Regionais.

**15 Módulos**

**Certificação: 120 horas**

**Duração: 20 meses**

### Metodologia:

- Momentos para estudos síncronos e assíncronos;
- Aplicação, apoio e acompanhamento aos/as educadores/as nos momentos presenciais de formação;
- Acompanhamento das ações de ensino e aprendizagens das turmas de EJA, na busca por identificar experiências exitosas.

### Nº de vagas:

1400

### Acompanhamento:

Realizado por Formadores Sistematizadores

### Matrícula:

Automática para Formadores Regionais ativos na Governança do Pacto. Indicados pela SECADI.



# Conteúdo Programático dos Módulos:

## PARTE 1: DESVENDANDO A EJA

### MÓDULO INTRODUTÓRIO

### MÓDULO 1: SUJEITOS DA ALFABETIZAÇÃO

### MÓDULO 2: A SALA DE AULA E SUA ORGANIZAÇÃO PEDAGÓGICA

### MÓDULO 3: PLANEJAMENTO - ORGANIZAÇÃO DA PRÁTICA PEDAGÓGICA

## Formação em Serviço para Formadores Regionais

Curso voltado para educadores que atuam como Formadores Regionais.

**15 Módulos**

**Certificação: 120 horas**

**Duração: 20 meses**

## Conteúdo Programático dos Módulos:

### PARTE 2:

### 11 EIXOS TEMÁTICOS E SUA ORGANIZAÇÃO PEDAGÓGICA

**MÓDULO 4:** IDENTIDADE

**MÓDULO 5:** ARTE E CULTURA,

**MÓDULO 6:** DIREITOS HUMANOS

**MÓDULO 7:** DEMOCRACIA E PARTICIPAÇÃO SOCIAL

**MÓDULO 8:** TRABALHO

**MÓDULO 9:** SAÚDE

**MÓDULO 10:** MEIO AMBIENTE

**MÓDULO 11:** EDUCAÇÃO FINANCEIRA

**MÓDULO 12:** TECNOLOGIAS

**MÓDULO 13:** CULTURA DE PAZ

**MÓDULO 14:** A SISTEMATIZAÇÃO NA ALFABETIZAÇÃO DE JOVENS E ADULTOS - ESCREVER, REFLETIR E COMPARTILHAR

## Formação em Serviço para Formadores Regionais

Curso voltado para educadores que atuam como Formadores Regionais.

**15 Módulos**

**Certificação: 120 horas**

**Duração: 20 meses**

## Trilha nos Módulos:

### PASSO 1:

**CONVITE AO DIÁLOGO VIRTUAL**

### PASSO 2:

**RELACIONANDO TEORIA E PRÁTICA  
MOMENTO DA LEITURA E RODA DE CONVERSA**

### PASSO 3:

**FORMANDO EDUCADORES**

### PASSO 4:

**COMPARTILHANDO VIVÊNCIAS**

## Formação em Serviço para Formadores Regionais

Curso voltado para educadores que atuam como Formadores Regionais.

**15 Módulos**

**Certificado de Extensão: 120 horas**

**Duração: 20 meses**



## Formação em Serviço para Formadores Regionais

Curso voltado para educadores que atuam como Formadores Regionais.

**15 Módulos**

**Certificado de Extensão: 120 horas**

**Duração: 20 meses**

***Todo Módulo tem o seu E-book com textos e orientações para atividades***

**Caderno do Formador Regional**

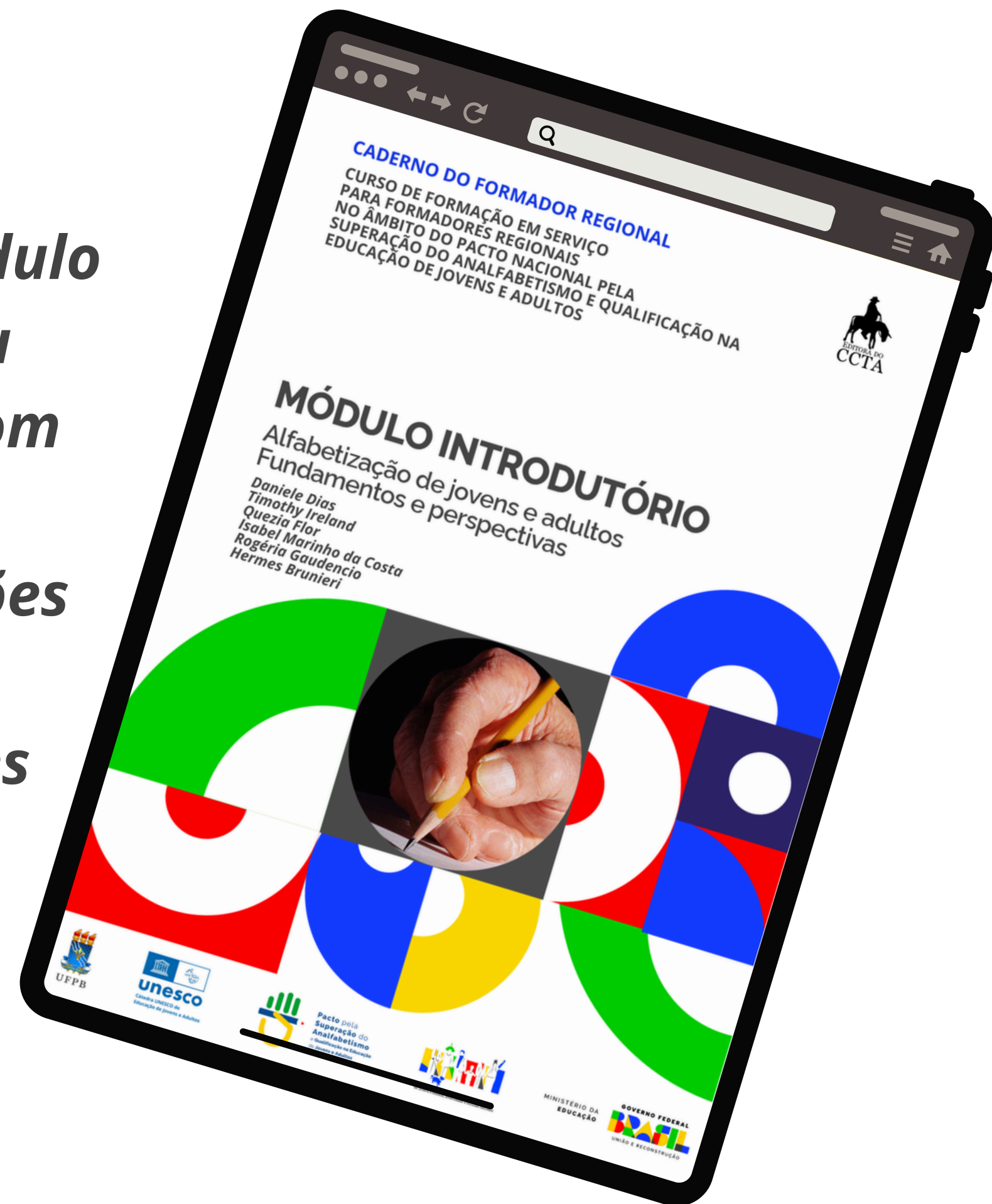



## Formação de Educadores

Este curso é voltado aos Educadores que atuam na Alfabetização ou nas Séries Iniciais do Ensino Fundamental da Educação de Jovens e Adultos.

### 4 Módulos

**Certificado de Extensão: 80 horas**

**Duração: 10 meses**

### Objetivo Geral:

- Promover a capacitação de educadores para a alfabetização de pessoas jovens, adultos e idosos, fundamentando-se em teorias e práticas de alfabetização inicial e pós-alfabetização, considerando a análise de metodologias e o contexto social dos educandos, utilizando também, para isso, recursos digitais que possibilitem uma perspectiva de educação crítica e engajada.

### Objetivos Específicos:

- Identificar características da aprendizagem da língua escrita para educandos jovens, adultos e idosos;
- Refletir sobre o contexto social e cultural dos educandos na construção do conhecimento, desenvolvendo estratégias de letramento que valorizem e integrem os saberes e as experiências dos educandos;
- Conhecer metodologias e recursos didáticos inclusivos para tornar o processo de alfabetização de pessoas jovens, adultas e idosas mais dinâmico e participativo, favorecendo a autonomia e o pensamento crítico dos/as educandos/as;
- Refletir sobre a organização de propostas pedagógicas no processo de Alfabetização de Pessoas Jovens, Adultas e Idosas, assim como o processo avaliativo na perspectiva da inclusão e da prática reflexiva.



## Formação de Educadores

Este curso é voltado aos Educadores que atuam na Alfabetização ou nas Séries Iniciais do Ensino Fundamental da Educação de Jovens e Adultos.

### 4 Módulos

**Certificado de Extensão: 80 horas**

**Duração: 10 meses**

### **Matrícula:**

Realizada com apoio do Formador Local e Coordenações Pedagógicas nas escolas.

### **Abertura de vagas:**

Por lotes.

1º lote - Territórios prioritários.

### **Presencial:**

- **Acompanhamento semanal**
- Acesso aos Diálogos Virtuais a serem assistidos preferencialmente em grupo

### **Na Plataforma Pacto EJA UFPB:**

Autoinstrucional

Realização de atividades para certificação



## Conteúdo Programático dos Módulos:

### **Módulo Introdutório**

**Ementa:** Desbravando o espaço de estudos.

Visão geral do curso, planejamento e organização das atividades de estudos. Alfabetização de jovens e adultos - fundamentos e perspectivas. O Pacto EJA - políticas públicas e práticas pedagógicas inclusivas.

### **Módulo 1: A sala de aula da EJA e o processo de Alfabetização**

**Ementa:** Ambiente alfabetizador. Sala de aula e sua organização pedagógica. A rotina da prática educativa: diálogos, registros, diários de aula e feedbacks. Consciência fonológica. Diagnose de níveis da língua escrita. Não infantilização. Inclusão. Avaliação da Aprendizagem. A autoavaliação. Criação de instrumentos de avaliação contínua e formativa.

## **Formação de Educadores**

Este curso é voltado aos Educadores que atuam na Alfabetização ou nas Séries Iniciais do Ensino Fundamental da Educação de Jovens e Adultos.

## **5 Módulos**

**Duração: 10 meses**



## Conteúdo Programático dos Módulos:

### **Módulo 2: Metodologias na EJA**

**Ementa:** Metodologias de Ensino para a Alfabetização de Pessoas Jovens, Adultas e Idosas. Adequação ao tempo de vida dos sujeitos. Organização do tempo escola, tempo pedagógico considerando os contextos dos sujeitos.

### **Módulo 3: Currículo e Recursos na Alfabetização de Pessoas Jovens, Adultos e Idosos**

**Ementa:** Os eixos temáticos da EJA nas turmas de alfabetização inicial e pós-alfabetização. Recursos e produção de materiais. As tecnologias digitais de informação e comunicação.

### **Módulo 4: Planejamento docente na EJA**

**Ementa:** Planejamento. Projeto didático. Os gêneros textuais e a aprendizagem da língua escrita. Matemática – etnomatemática.

## Formação de Educadores

Este curso é voltado aos Educadores que atuam na Alfabetização ou nas Séries Iniciais do Ensino Fundamental da Educação de Jovens e Adultos.

**5 Módulos**

**Duração: 10 meses**





## Trilha nos Módulos

### 1º - Práxis Formativa

**Objetivo:** Realizar reflexões relacionais a ação educativa na EJA;

### 2º - Compartilhamentos

**Objetivo:** Favorecer o registro e compartilhamento de experiências;

### 3º - Monitoramento

**Objetivo:** Efetivar a avaliação e o monitoramento de práticas e aprendizagens de sala de aula com apoio da aplicação de instrumentos;

### 4º - Planejamento Mensal

**Objetivo:** Planejar atividades de ensino para o mês.

## Formação de Educadores

Este curso é voltado aos Educadores que atuam na Alfabetização ou nas Séries Iniciais do Ensino Fundamental da Educação de Jovens e Adultos.

## 5 Módulos

**Duração: 10 meses**

# COMO COMEÇAR?

## FORMADORES REGIONAIS

Após recebimento do e-mail cadastral, precisam acessar a Plataforma e dar continuidade a Trilha do Módulo Introdutório.

## EDUCADORES

Precisam participar do Encontro Presencial a ser agendado pelo Formador.

**A inscrição dos Educadores será realizada com apoio das Secretaria de Educação.  
A solicitação de inscrição de demais partícipes é feita via SECADI.**

# APÓS RECEBER O E-MAIL CADASTRAL, COMO ENTRAR NA PLATAFORMA?

<https://pactoeja.sead.ufpb.br>

## Formação em Serviço para Formadores Regionais

Curso voltado para educadores que atuam como  
Formadores Regionais.

**FIQUE DE OLHO NO SPAM!**

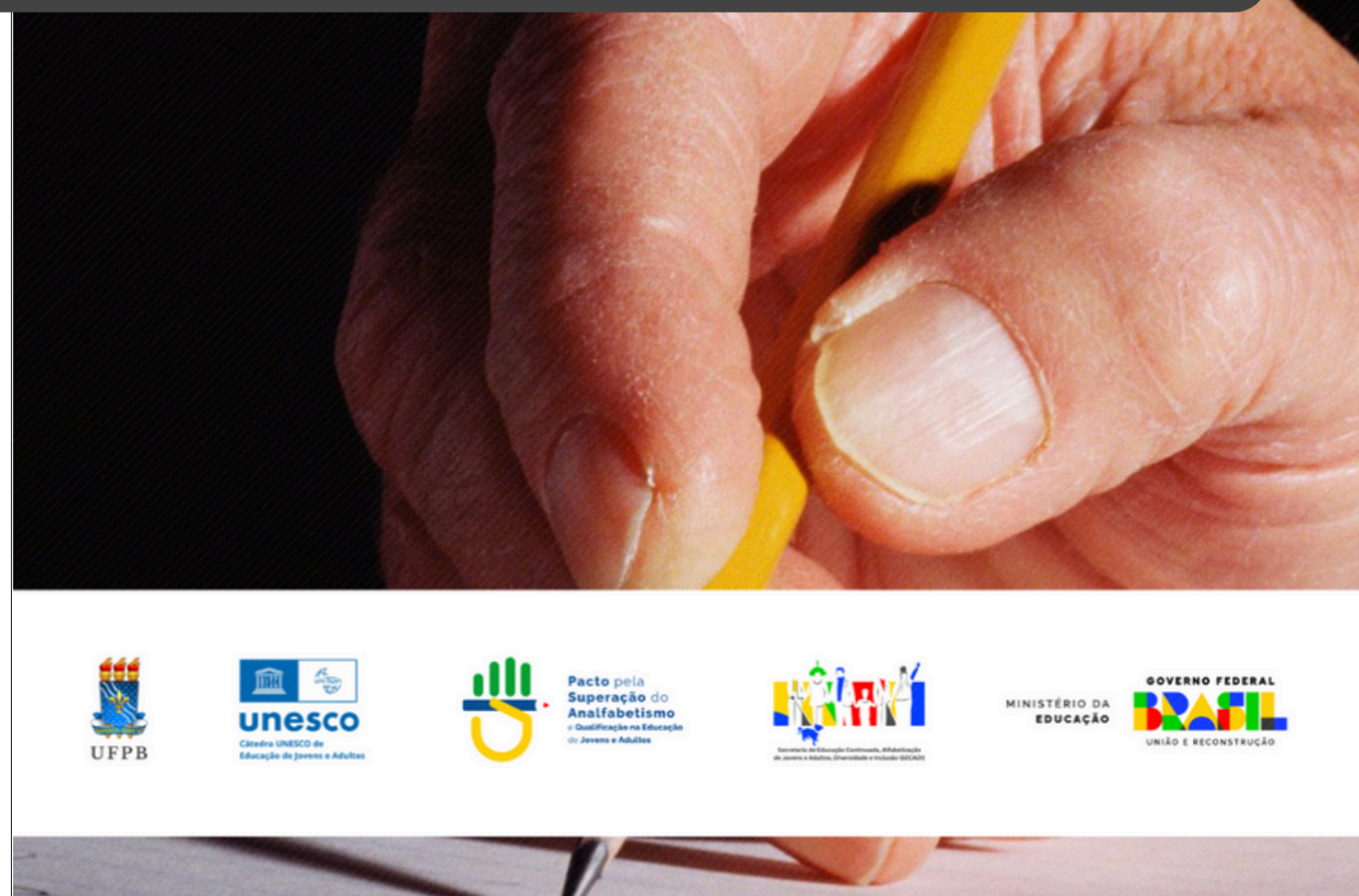
A screenshot of the login page for the platform. The page features the logo at the top, followed by the heading 'Acessar'. There are two input fields: 'Identificação de usuário' and 'Senha', both with eye icons to toggle visibility. Below the fields is a link that says 'Esqueceu o seu usuário ou senha?'. A prominent red 'Acessar' button is centered. At the bottom, there is a cookie consent notice: 'O uso de Cookies deve ser permitido no seu navegador. [Aviso de Cookies.](#)' and a language selector set to 'English'.

**LOGIN E SENHA = CPF .. SEM PONTOS OU TRAÇOS**

# APÓS ACESSAR, FAÇA A SUA MATRÍCULA NA UFPB:



## Formação em Serviço para Formadores Regionais

Curso voltado para educadores que atuam como Formadores Regionais.

The screenshot shows the registration page for the course "Formação em Serviço para Formadores/as Regionais" on the UFPB website. At the top, there is a navigation bar with the UFPB logo, a link to "Saiba mais sobre o Pacto EJA", and icons for "Avisos", "Mensag...", and "Buscar". Below the navigation bar is a header section with the course title and a pencil icon. The main content area is titled "Matrícula em 'Formação em Serviço para Formadores/as Regionais'". A red error message box states: "\* Número de Celular inválido!". Below this is a form titled "Seus dados" with the following fields: "Seu nome" (text input), "Seu E-mail" (text input), "Seu CPF" (text input with a red error message "CPF em formato inválido!"), "Sua data de nascimento" (date input), "Telefone Celular" (text input), "Identificação pessoal" (text input), and "Cor/Raça" (text input).



## QUANDO VOU ENTRAR NA PLATAFORMA PACTO EJA UFPB?

Durante um dos encontros presenciais você será convidado a realizar o seu acesso.

### Formação de Educadores

Este curso é voltado aos Educadores que atuam na Alfabetização ou nas Séries Iniciais do Ensino Fundamental da Educação de Jovens e Adultos.

**A vivência na plataforma é complementar à atividade presencial. Essencial para Certificação de Extensão Universitária.**

# Contatos

**SECADI/MEC:** [pactoeja@mec.gov.br](mailto:pactoeja@mec.gov.br)

**Secretaria dos Cursos na UFPB:** [pactoejaufpb@gmail.com](mailto:pactoejaufpb@gmail.com)

**Suporte à plataforma da UFPB:** [suporte.pactoejaufpb@gmail.com](mailto:suporte.pactoejaufpb@gmail.com)

**Coordenação na UFPB:** [pactoeja@ce.ufpb.br](mailto:pactoeja@ce.ufpb.br)

**Formador Sistematizador do Estado:** Contato disponível na plataforma UFPB.



MINISTÉRIO DA  
EDUCAÇÃO

